

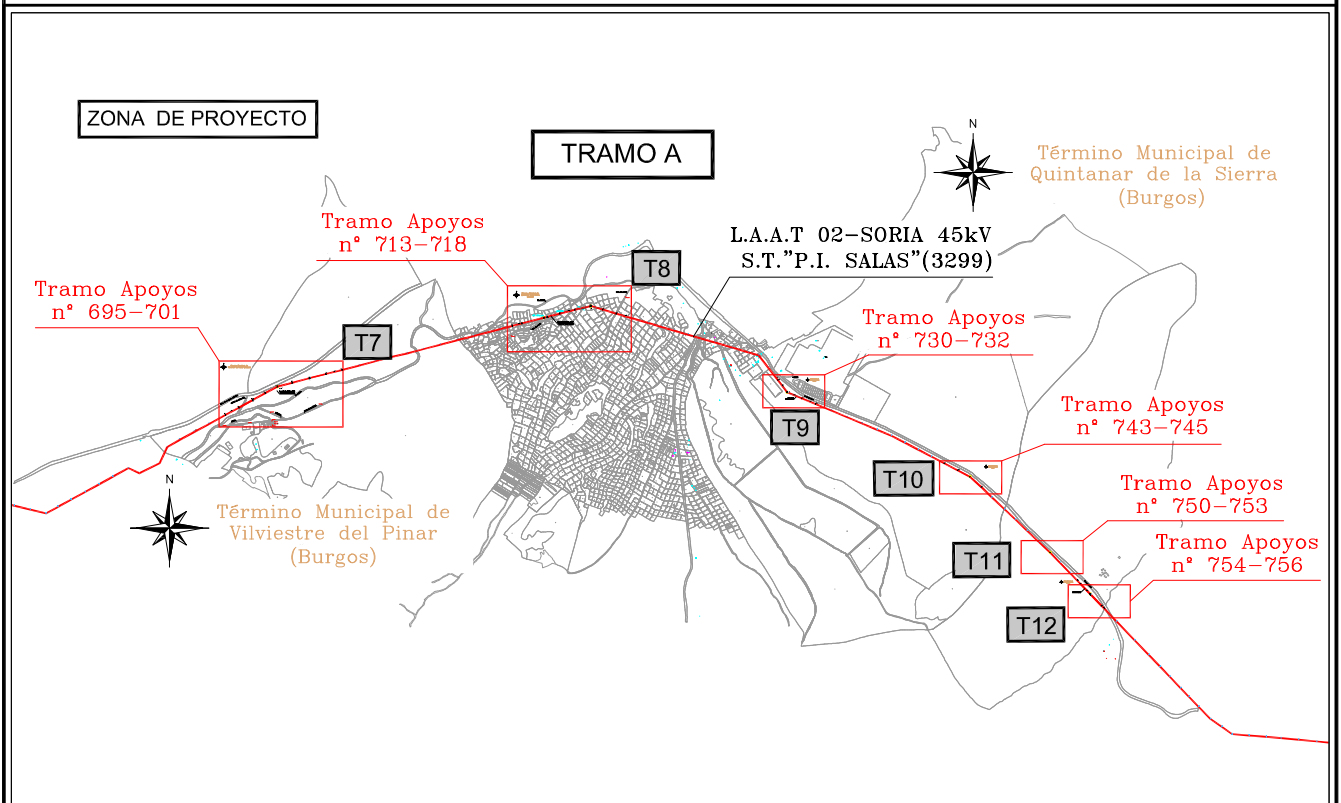

|                                 |   |               |                              |                         |
|---------------------------------|---|---------------|------------------------------|-------------------------|
|                                 |   |               |                              |                         |
| FECHA                           | MODIFICACIONES  |               |                              |                         |
| -- PLANO SITUACIÓN -- (TRAMO B) |   |               |                              |                         |
|                                 | FECHA   | NOMBRE        | INGENIERO TÉCNICO INDUSTRIAL |                         |
| DIBUJADO                        | SEPTIEMBRE-2018   | Cuarta Esfera |                              |                         |
| CALCADO                         | SEPTIEMBRE-2018   | Cuarta Esfera |                              |                         |
| REVISADO                        | SEPTIEMBRE-2018   | Cuarta Esfera |                              | JORGE MONEDERO GONZÁLEZ |
| ESCALA                          | <b>ESTUDIO DE ADECUACIÓN DE AVIFAUNA DE LAS L.A.A.T. "02-SORIA" Y "03-VILLIMAR" DE 45 KV EN LOS TT.MM. DE BARBADILLO DEL MERCADO, CASCAJARES DE LA SIERRA, LA REVILLA, QUINTANAR DE LA SIERRA Y VILVIESTRE DEL PINAR (BURGOS)</b> |               |                              | PLANO Nº 1              |
| S/E                             |   |               |                              |                         |

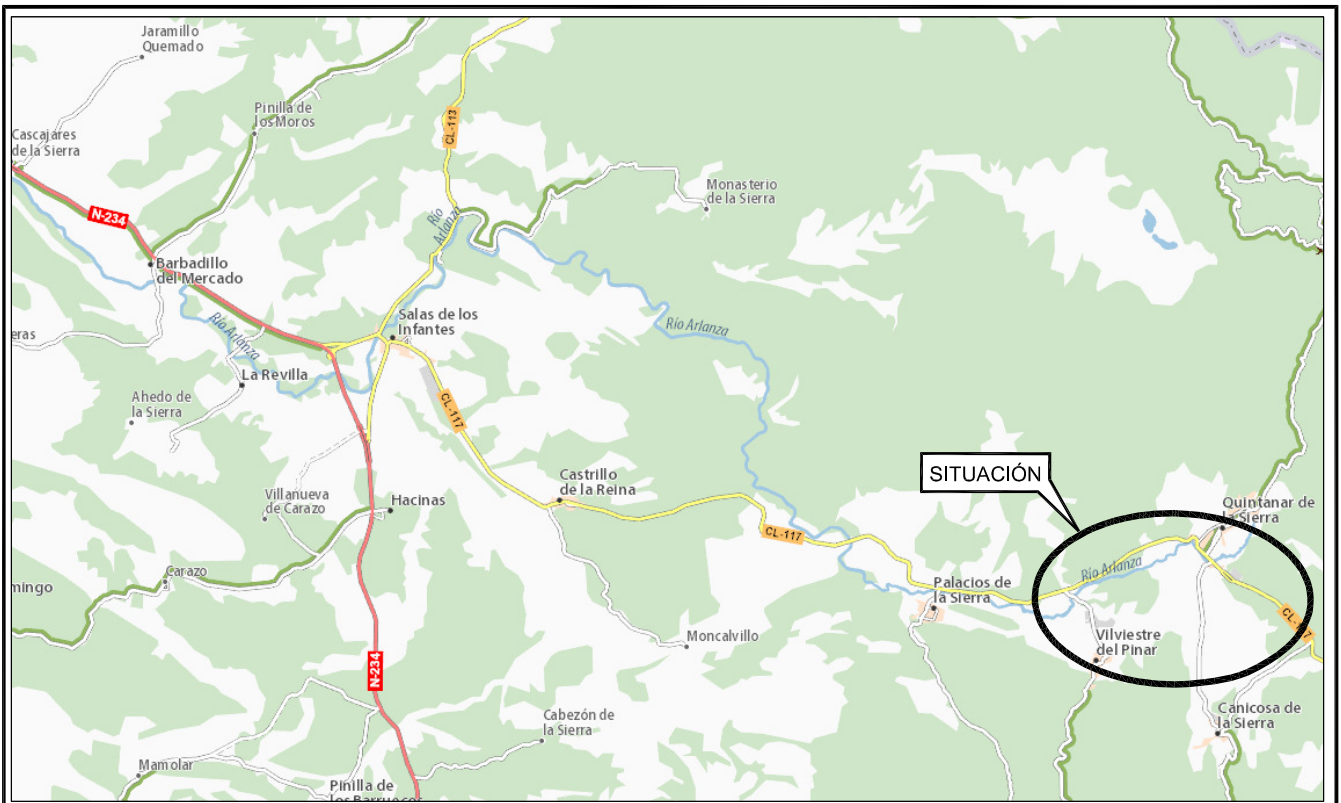

|                                 |   |               |  |            |  |
|---------------------------------|---|---------------|--|------------|--|
| FECHA                           | MODIFICACIONES  |               |  |            |  |
| -- PLANO SITUACIÓN -- (TRAMO A) |   |               |  |            |  |
|                                 | FECHA   | NOMBRE        | INGENIERO TÉCNICO INDUSTRIAL   |            |  |
| DIBUJADO                        | SEPTIEMBRE-2018   | Cuarta Esfera | <br>JORGE MONEDERO GONZÁLEZ                  |            |  |
| CALCADO                         | SEPTIEMBRE-2018   | Cuarta Esfera |  |            |  |
| REVISADO                        | SEPTIEMBRE-2018   | Cuarta Esfera |  |            |  |
| ESCALA                          | <b>ESTUDIO DE ADECUACIÓN DE AVIFAUNA DE LAS L.A.A.T. "02-SORIA" Y "03-VILLIMAR" DE 45 KV EN LOS TT.MM. DE BARBADILLO DEL MERCADO, CASCAJARES DE LA SIERRA, LA REVILLA, QUINTANAR DE LA SIERRA Y VILVIESTRE DEL PINAR (BURGOS)</b> |               | <br><b>IBERDROLA DISTRIBUCIÓN ELÉCTRICA</b> |            |  |
| S/E                             |   |               |  | PLANO Nº 2 |  |
|                                 |   |               |  | Nº Sigor:  |  |

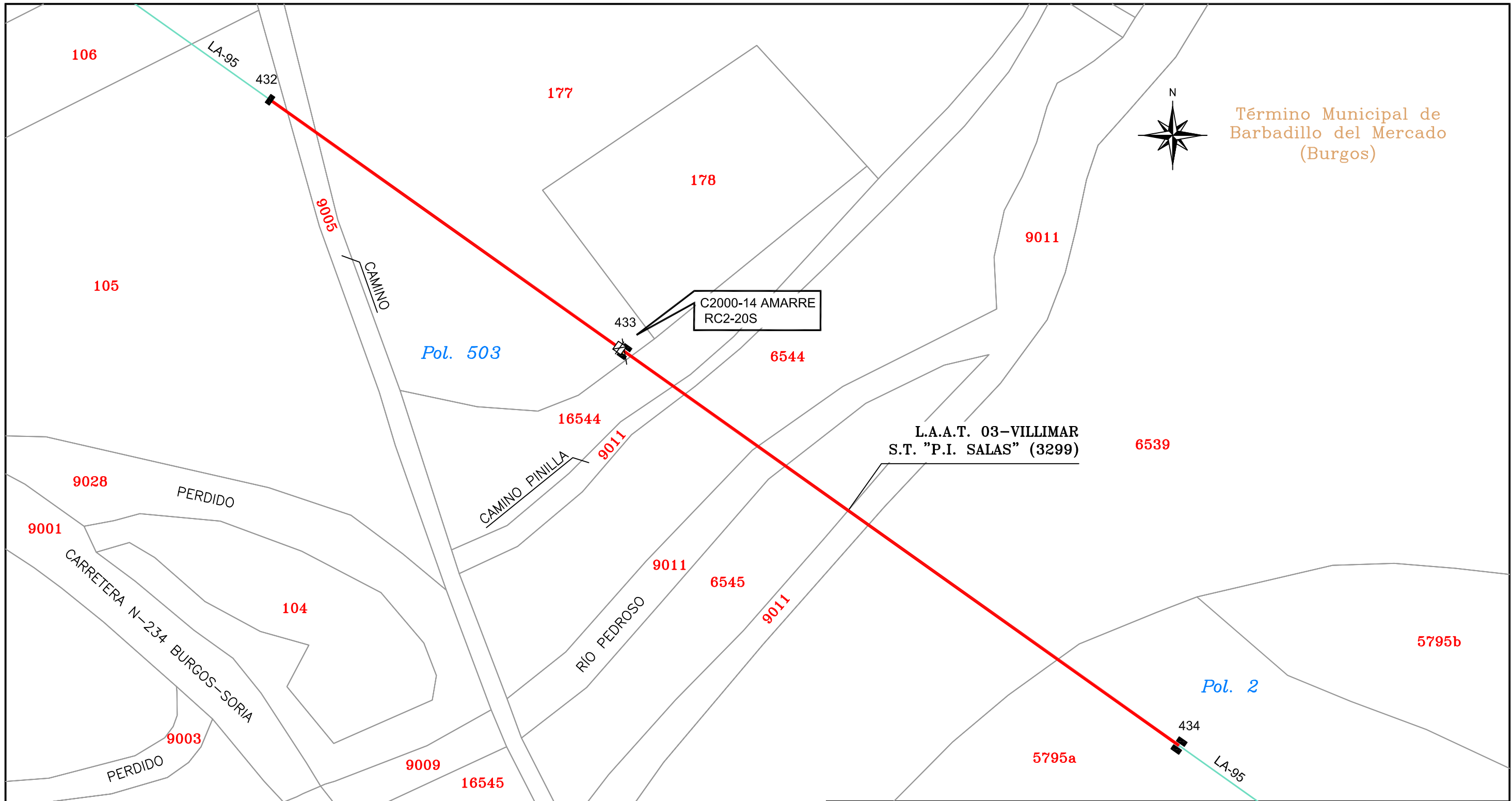

Término Municipal de  
Barbadillo del Mercado  
(Burgos)

LEYENDA

- L.A.A.T. 45kV a estudio
- L.A.A.T. existente a 45kV
- - - - - Límite de término municipal
- Torre metálica proyectada
- Apoyo de H.V. existente
- Apoyo de H.V. a desmontar
- Pórtico existente
- Pórtico existente a desmontar

|                            |  |               |                              |            |
|----------------------------|--|---------------|------------------------------|------------|
|                            |  |               |                              |            |
|                            |  |               |                              |            |
| FECHA                      | MODIFICACIONES   |               |                              |            |
| -- PLANO CATASTRAL -- (T3) |  |               |                              |            |
|                            | FECHA  | NOMBRE        | INGENIERO TÉCNICO INDUSTRIAL |            |
| DIBUJADO                   | SEPTIEMBRE-2.018   | Cuarta Esfera |                              |            |
| COMPROBADO                 | SEPTIEMBRE-2.018   | Cuarta Esfera | JORGE MONEDERO GONZÁLEZ      |            |
| APROBADO                   | SEPTIEMBRE-2.018   | Cuarta Esfera |                              |            |
| ESCALA :                   | ESTUDIO DE ADECUACIÓN DE AVIFAUNA DE LAS L.A.A.T. "02-SORIA" Y "03-VILLIMAR" DE 45 KV EN LOS TT.MM. DE BARBADILLO DEL MERCADO, CASCAJARES DE LA SIERRA, LA REVILLA, QUINTANAR DE LA SIERRA Y VILVIESTRE DEL PINAR (BURGOS) |               |                              | PLANO Nº 5 |
| 1:1000                     |  |               |                              | Nº Sigor:  |

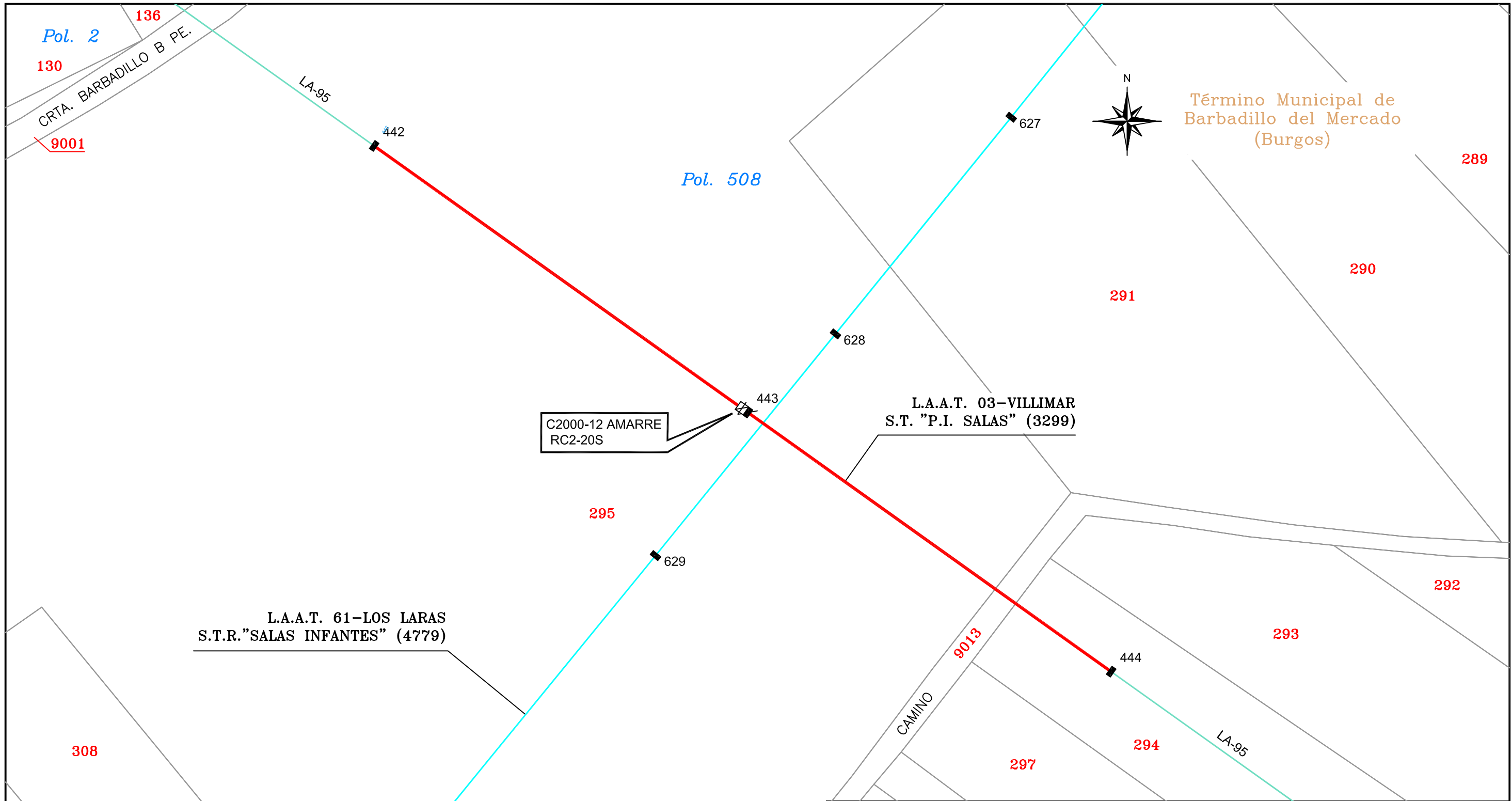

LEYENDA

- L.A.A.T. 45kV a estudio
- L.A.A.T. existente a 45kV
- - - - - Límite de término municipal
- L.A.A.T. existente a 13,2kV
- Torre metálica proyectada
- Apoyo de H.V. existente
- Apoyo de H.V. a desmontar
- Pórtico existente
- Pórtico existente a desmontar

|                            |   |                |                              |
|----------------------------|---|----------------|------------------------------|
| FECHA                      |   | MODIFICACIONES |                              |
| -- PLANO CATASTRAL -- (T4) |   |                |                              |
|                            | FECHA   | NOMBRE         | INGENIERO TÉCNICO INDUSTRIAL |
| DIBUJADO                   | SEPTIEMBRE-2.018  | Cuarta Esfera  | JORGE MONEDERO GONZÁLEZ      |
| COMPROBADO                 | SEPTIEMBRE-2.018  | Cuarta Esfera  |                              |
| APROBADO                   | SEPTIEMBRE-2.018  | Cuarta Esfera  |                              |
| ESCALA :                   | <b>ESTUDIO DE ADECUACIÓN DE AVIFAUNA DE LAS L.A.A.T. "02-SORIA" Y "03-VILLIMAR" DE 45 KV EN LOS TT.MM. DE BARBADILLO DEL MERCADO, CASCAJARES DE LA SIERRA, LA REVILLA, QUINTANAR DE LA SIERRA Y VILVIESTRE DEL PINAR (BURGOS)</b> |                | PLANO Nº 6                   |
| 1:1000                     |   |                | Nº Sigor:                    |

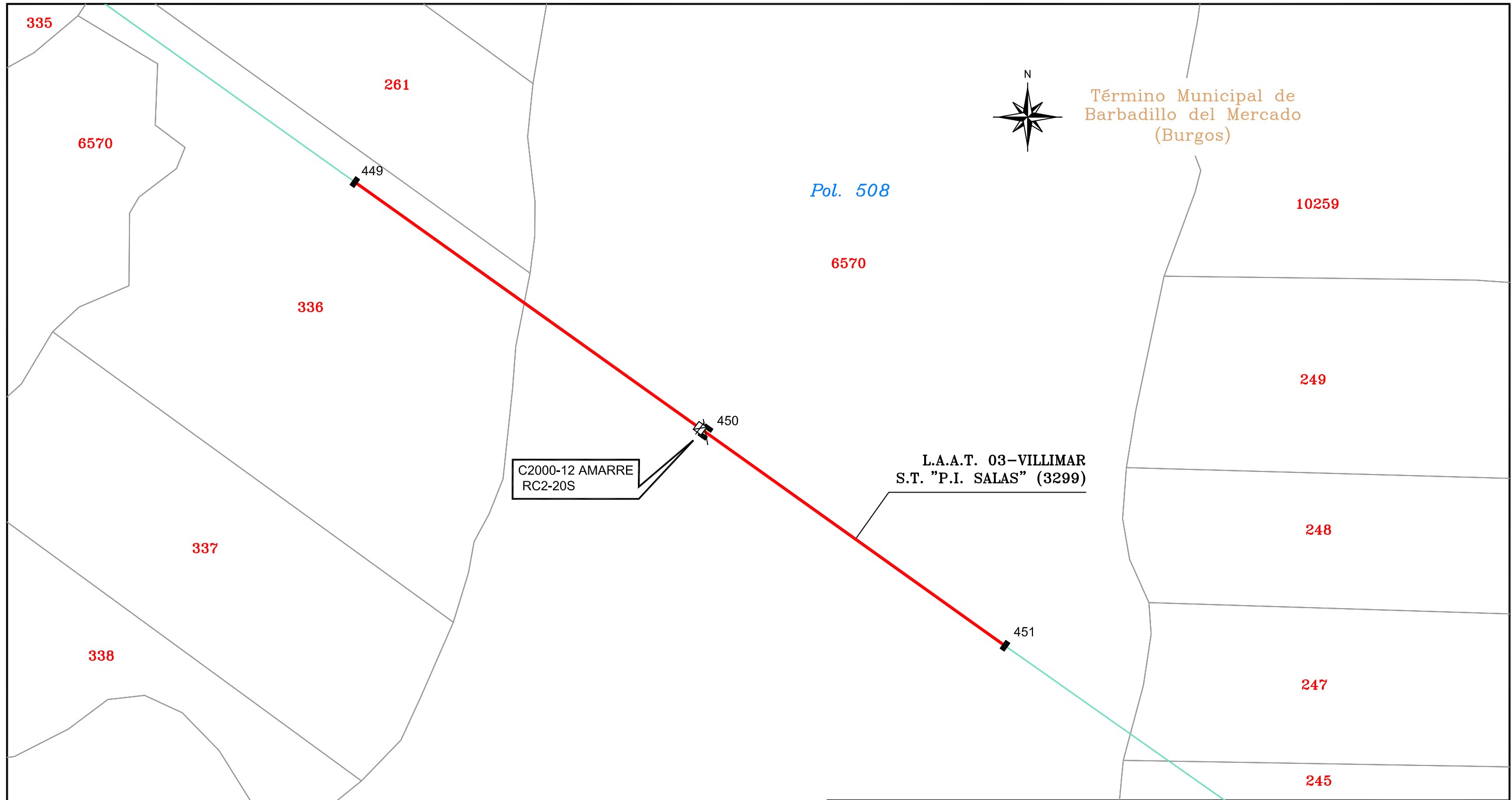

LEYENDA

- L.A.A.T. 45kV a estudio
- L.A.A.T. existente a 45kV
- - - - - Límite de término municipal
- - - - - L.A.A.T. existente a desmontar
- Torre metálica proyectada
- Apoyo de H.V. existente
- Apoyo de H.V. a desmontar
- Pórtico existente
- Pórtico existente a desmontar

|                            |   |               |                              |  |  |  |            |  |  |
|----------------------------|---|---------------|------------------------------|--|--|--|------------|--|--|
|                            |   |               |                              |  |  |  |            |  |  |
| FECHA                      | MODIFICACIONES  |               |                              |  |  |  |            |  |  |
| -- PLANO CATASTRAL -- (T5) |   |               |                              |  |  |  |            |  |  |
|                            | FECHA   | NOMBRE        | INGENIERO TÉCNICO INDUSTRIAL |  |  |  |            |  |  |
| DIBUJADO                   | SEPTIEMBRE-2.018  | Cuarta Esfera |                              |  |  |  |            |  |  |
| COMPROBADO                 | SEPTIEMBRE-2.018  | Cuarta Esfera |                              |  |  |  |            |  |  |
| APROBADO                   | SEPTIEMBRE-2.018  | Cuarta Esfera |                              |  |  |  |            |  |  |
| ESCALA :                   | <b>ESTUDIO DE ADECUACIÓN DE AVIFAUNA DE LAS L.A.A.T. "02-SORIA" Y "03-VILLIMAR" DE 45 KV EN LOS TT.MM. DE BARBADILLO DEL MERCADO, CASCAJARES DE LA SIERRA, LA REVILLA, QUINTANAR DE LA SIERRA Y VILVIESTRE DEL PINAR (BURGOS)</b> |               |                              |  |  |  | PLANO N° 7 |  |  |
| 1:1000                     |   |               |                              |  |  |  | N° Sigor:  |  |  |